FOR RENT

２Ｆ以上,メゾネット,最上階,上階無し,通風良好,当社管理物件,陽当たり良好,駅まで平坦,外壁サイディング,閑静な住宅街,平坦地,防犯カメラ,平置駐車場,市街地が近い,周辺交通量少なめ,整備された歩道

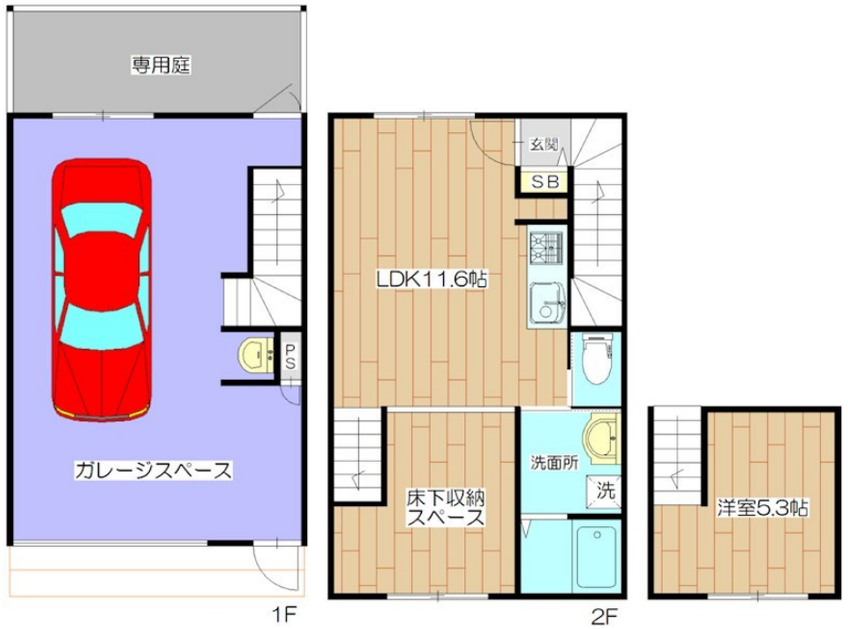

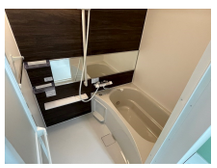

賃料	163,000円		
間取り	1LDK	物件種別	アパート
管理費	無	共益費	6,000円
雑費	-		
敷金	無	礼金	1ヶ月
敷引/償却金	-/-	保証金	-
交通	大阪モノレール彩都線　豊川（大阪）駅　徒歩11分 大阪モノレール彩都線　阪大病院前駅　徒歩30分		
物件所在地	大阪府茨木市豊川２丁目9-25		
建物名・部屋番号	【ガレージハウス】&Space茨木（アンドスペース茨木）　7号室		
構造･規模	木造 2階建 1-2階		
専有面積	77.43㎡	向き	南
築年月	2023年7月	入居時期	相談
仲介料	無	損害保険	有
更新料		契約期間	2年
駐車場	付(無料) 駐輪場 バイク置き場		
その他費用			
入居諸条件	ペット可 事務所可 性別不問 二人可 法人可		
保証会社			
設備	２口コンロ,３点給湯,ＣＡＴＶ,ＣＡＴＶインターネット,ＩＨクッキングヒーター,ＴＶインターホン,イ		
備考	★ユニヴライフ高槻店は、ＪＲ高槻駅前西口北側にございます。 ご希望物件のご提案から現地へのご案内（リモート内見）、ご契約まで、業務に精通したスタッフがきめ細かく対応いたします。何なりとご相談くださいませ。 ★ユニヴライフ高槻店は、仲介手数料０円です♪(賃貸・住居・個人契約の場合)		

※間取りの「S」はサービスルーム(納戸)です。　※図面と現況が異なる場合は現況が優先となります。

情報更新日 2025年12月6日　No.univ0000001209

お問合せ先

大阪府知事（6）第45855号
（一社）大阪府宅地建物取引業協会

ユニヴ・ライフ株式会社 高槻店

大阪府高槻市芥川町１丁目２番 アクトアモーレＡ－１０６
TEL:072-681-9481
E-mail : takatsuki@univlife.co.jp
URL : http://www.univlife.co.jp/index.htm

←携帯サイトから物件詳細を閲覧できます！

取引態様	手数料負担の割合	貸主		借主	
貸主	手数料配分の割合	元付		客付	

不動産コード : 2102881　物件管理コード : 11231424190300000007698　※取引条件の有効期限は情報更新日より30日間となります。