FOR RENT

★当社管理物件の為、仲介手数料0円★　J-

２Ｆ以上,ロフト,角住戸,最上階,全室南向き,通風良好,当社管理物件,陽当たり良好,閑静な住宅街,メールボックス,周辺交通量少なめ

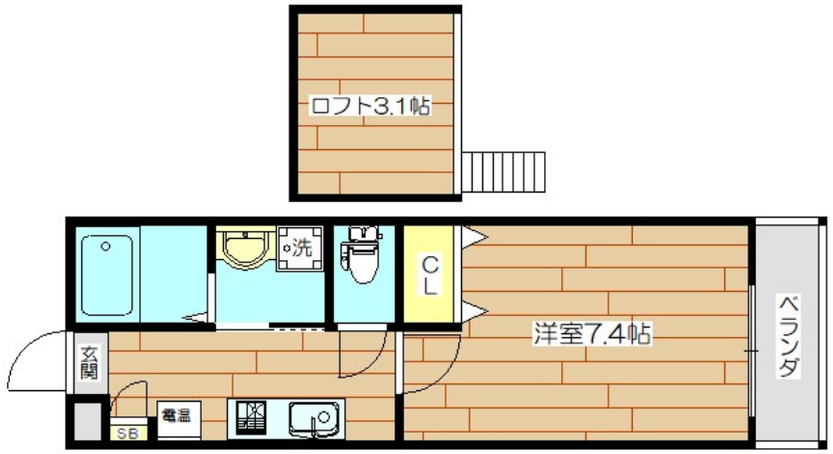

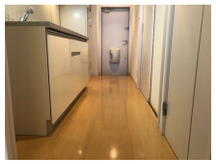

賃料	64,000円		
間取り	1K	物件種別	アパート
管理費	無	共益費	3,000円
雑費	-		
敷金	無	礼金	1ヶ月
敷引/償却金	-/-	保証金	-
交通	阪急宝塚線　石橋阪大前駅　徒歩7分 大阪モノレール　蛍池駅　徒歩17分		
物件所在地	大阪府池田市石橋１丁目19-5		
建物名・部屋番号	レジデンス石橋　201号室		
構造･規模	木造 2階建 2階		
専有面積	26.69㎡	向き	南
築年月	2010年10月	入居時期	相談
仲介料	無	損害保険	有 15,000円 24ヶ月
更新料		契約期間	2年
駐車場	有(敷地内) 13200円/月～ 駐輪場 バイク置き場		
その他費用	[一時金]　USAC２４時間安心サポート(２年)：11,000円		
入居諸条件	学生相談 性別不問 法人可 単身可		
保証会社	必須　保証事務手数料…初回15,000円(税込) ※学生10,000円（税込）　月額保証料…支払賃料の１．３％(		
設備	２口コンロ,３点給湯,ＣＡＴＶ,ＩＨクッキングヒーター,ＴＶインターホン,エアコン,オール電化,クロ		
備考	ユニヴ・ライフ㈱は関西大学生協グループ会社で当社管理物件は365日24時間緊急対応可能で入居後もご安心で、当社でご契約すると仲介手数料も0円でお得ですよ。（賃貸・住居・個人契約に限る）		

※間取りの「S」はサービスルーム(納戸)です。　※図面と現況が異なる場合は現況が優先となります。

情報更新日 2024年5月12日　No.63300201

お問合せ先

大阪府知事（6）第45855号
(社)全国宅地建物取引業保証協会

ユニヴ・ライフ株式会社 本店

大阪府吹田市佐井寺４丁目43－8
TEL:0120-107-001　FAX:06-6310-3000
E-mail : kanri@univlife.co.jp
URL : http://www.univlife.co.jp/

←携帯サイトから物件詳細を閲覧できます！

取引態様	手数料負担の割合	貸主		借主	
仲介元付（専任）	手数料配分の割合	元付		客付	

不動産コード : 2101698　物件管理コード : 1123142419030000008916

※取引条件の有効期限は情報更新日より30日間となります。